

OPIS PRZĘGRÓD:

S1 ŚCIANA ZEWNĘTRZNA

- Deski drewniane elewacyjne
- Stupki drewniane 12cm w rozstawie co 50cm + termoizolacja, 0,036W/mK
- Folia paroizolacyjna
- Płyta gipsowo – włóknowa 12mm

S2 ŚCIANA WEWNĘTRZNA

- Płyty gips.-karton. 12,5mm
- Ruszt stalowy + wypełnienie wełna mineralna
- Płyty gips.-karton. 12,5mm

D1 DACH

- Papa wierzchniego krycia
- Stropopapa 15cm, 0,036W/mK
- Deski drewniane 2cm
- Konstrukcja drewniana 14cm

P1 PODŁOGA

- Warstwa wykończeniowa
- Płyta OSB3 2x25mm
- Folia izolacyjna
- Konstrukcja drewniana 20cm + termoizolacja 14cm, 0,036W/mK
- Płyta OSB3 12mm, zabezpieczona przeciwwilg.
- Belka drewniana na fundamencie punktowym

PRZĘKROJ B-B

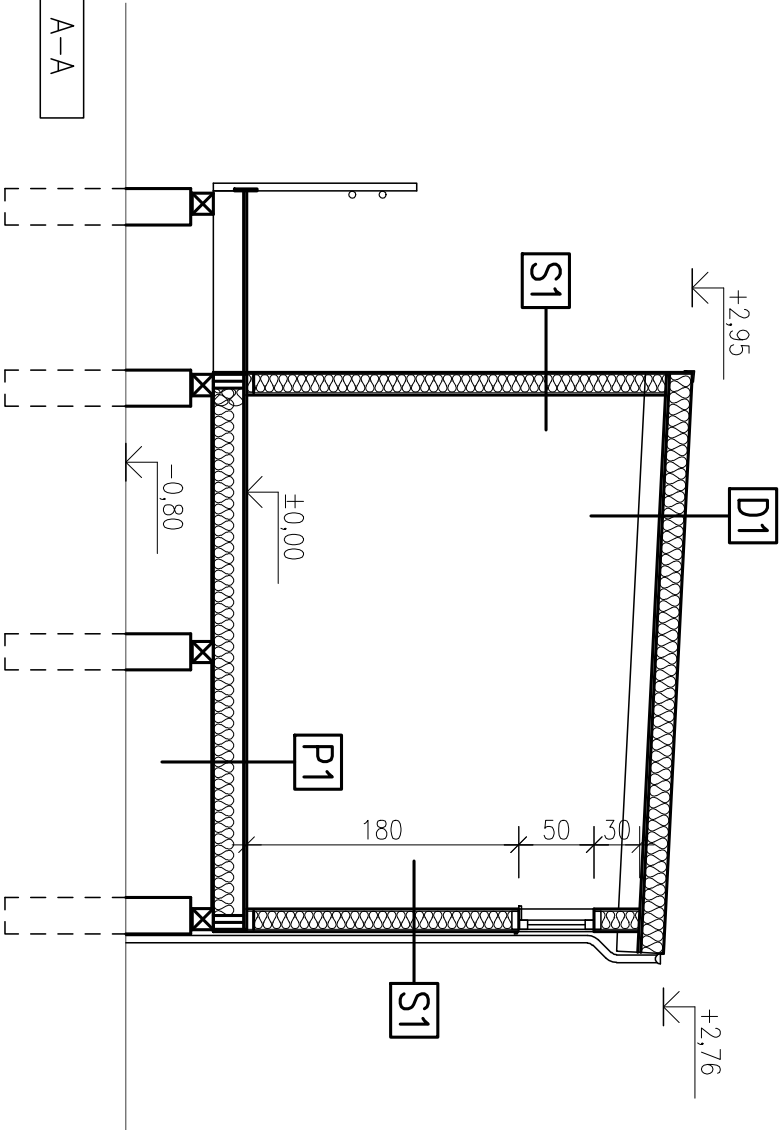

Opiekt:	Rozbudowa budynku świetlicy na terenie kempingu przy ul. Koszalińskiej 32 w Poznaniu
Adres:	gm.M.Poznań, obr.Strzeszyn, dz.nr 7 (306401_1.0025.AP_08.7)
Investor:	Poznańskie Ośrodki Sportu i Rekreacji, Samorządowy Zakład Budżetowy
Adres:	ul. Jona Spychalskiego 34, 61-553 Poznań

Treść rysunku: PRZĘKROJE			
Projekt:	mgr inż. arch. Maria Czubińska	Nr uprawnień	Podpis
Sprwadcz:	mgr inż. arch. Natalia Jachimczyk	WP-01A/OKK/UpB/18/2009	
Skala:	Bronza: 1:100	Faza: PB.00	Rew. A.04
1:100 ARCHITEKTURA 11.2022			

WP PROJEKT	NIP: 555-112-73-02
Waldemar Ryngowski	REGON: 771521124
ul. Jodłowa 25	tel.: +48 504 200 007
62-090 Rokietnica	e-mail: biuro@wrprojekt.pl

